Trong an bình

Nguyễn Duy

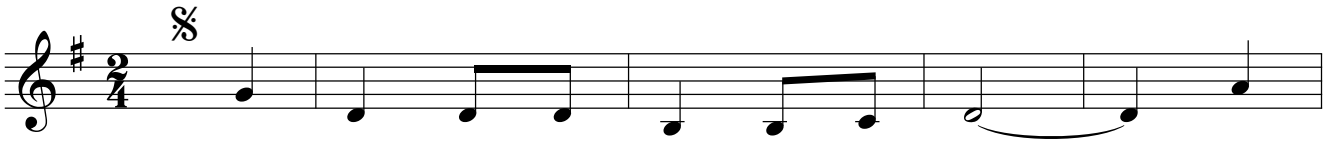

ĐK. Ra về trong hy vọng và mừng vui. Ra

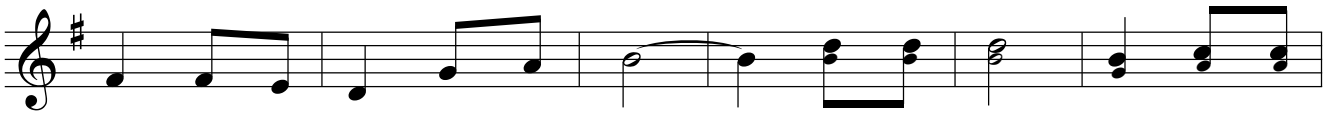

về trong an bình của Thiên Chúa. Xin tri ân Ngài, xin tri

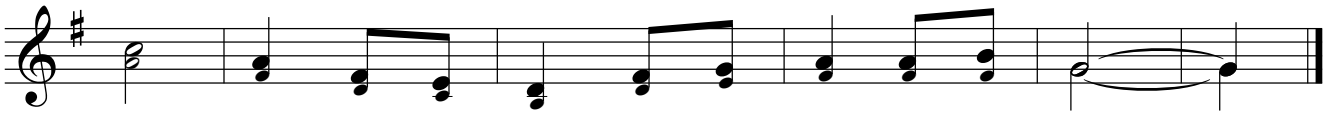

ân Ngài, đến muôn đời tình thương Chúa như đất trời.

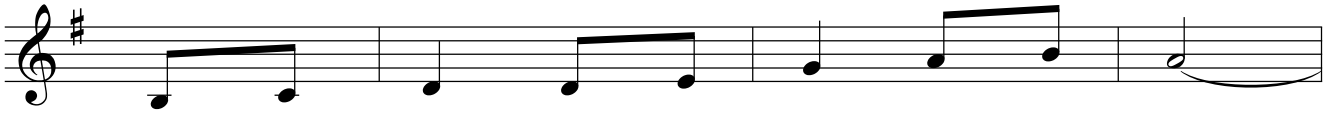

1. Vì lời Chúa là đèn soi cho chúng con.
2. Vì từ đây Mình Máu Chúa nuôi dưỡng con.
3. Ngài sai con về mọi nơi gieo Phúc Âm.

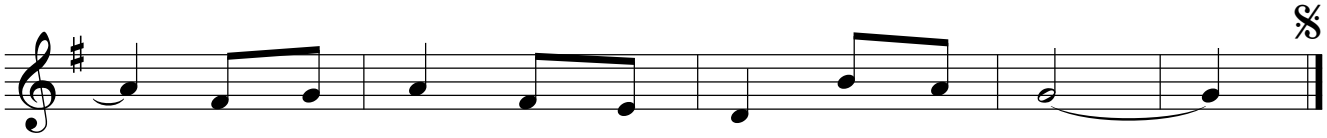

Cảm tạ Chúa đã dẫn đường chúng con về.
Đường trần gian những ưu phiền sẽ không còn.
Trọn tình yêu xin trung thành sống chứng nhân.