Tiến dâng Cha

Thành Tâm

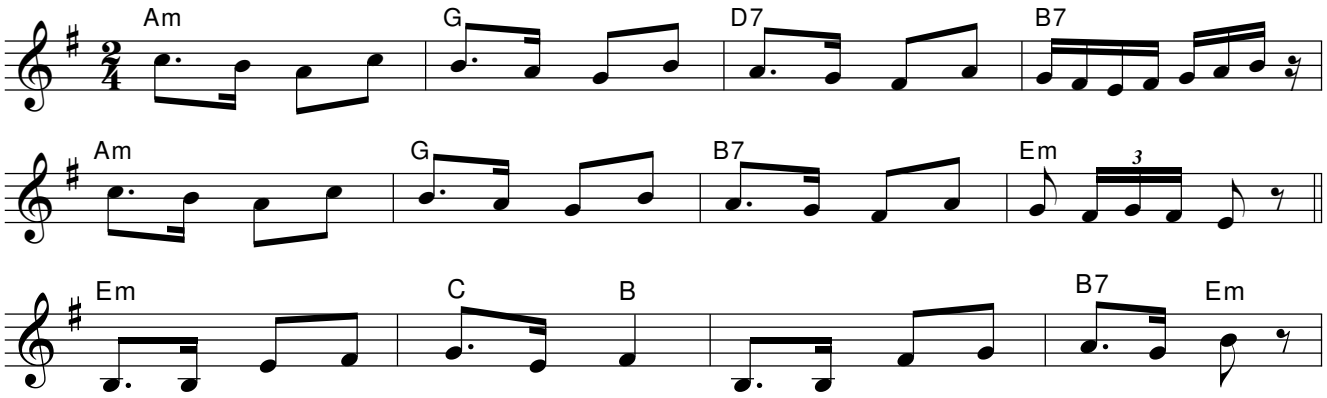

1. Giờ hồn con cất tiếng ngợi ca Vì lòng Cha bao la đại hải
2. Này hồn con thao thức triền miên vì đời con biết lấy chi tiến.
3. Trọn đời con cất tiếng nguyện xin ngợi mừng Cha quang minh ngời sáng.

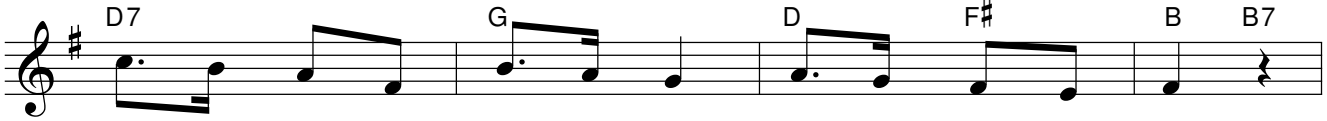

Sáng hơn sao rực rỡ hơn trăng chẳng khi nào mờ phai.
Tiến dâng Cha một chút ân tình đã vỡ tan nhiều phen.
Chốn Thiên cung hiệp cõi dương gian tán dương Cha ngày đêm.

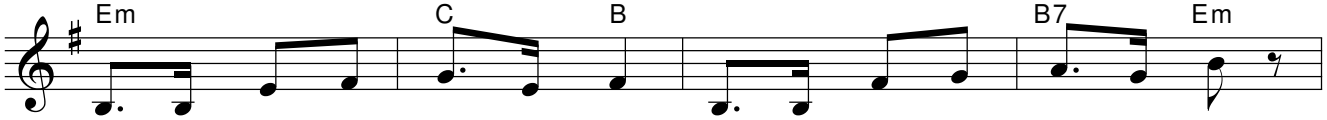

Một tình thương tha thứ đầy vơi Ngài vì yêu hy sinh thập giá
Nguyện lòng Cha xin khấng nhận cho hiệp cùng Con Cha trên thập giá
Lòng từ bi Cha đáng tụng ca từ ngàn xưa cho đến ngày cuối

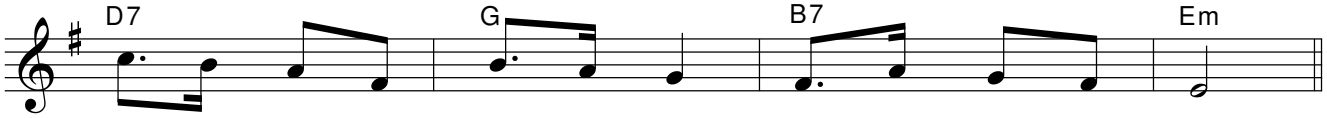

Sống cho ta và chết cho ta để chứng minh cho đời.
Lễ hôm nay hiệp lễ hôm xưa con có chi đâu nhiều.
Chúc nơi nơi nhận biết danh Cha để kính yêu muôn đời.

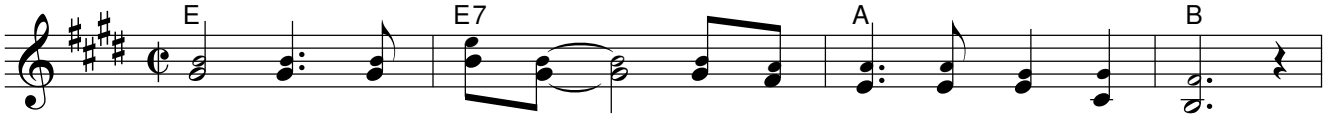

ĐK. Con xin dâng tiến Cha những câu ca tri ân chân thành

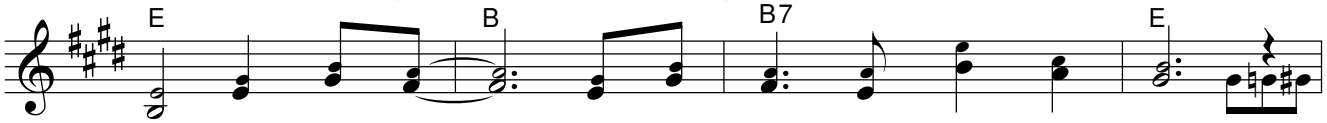

Và dâng tiến Cha hồn xác con cùng các quan năng.

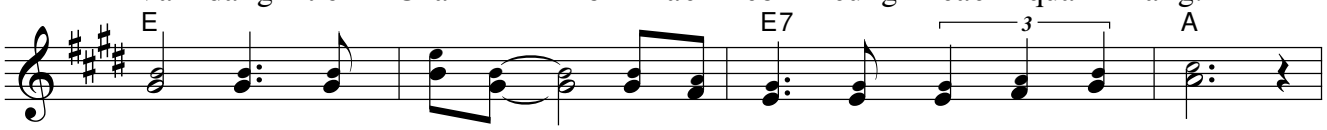

Con xin dâng tiến Cha những lỗi lầm đường đời con đã mang.

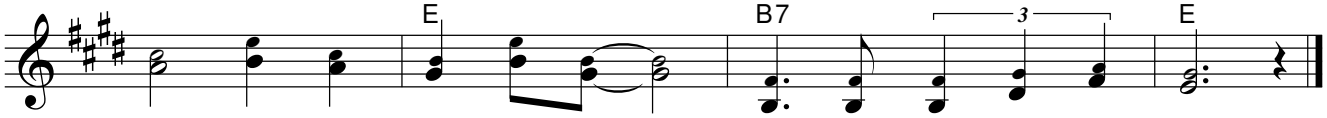

Xin tiến dâng Cha chí nhân lòng tràn niềm vui mến thương.