Này Dân Sion

Nguyễn Khắc Xuyên

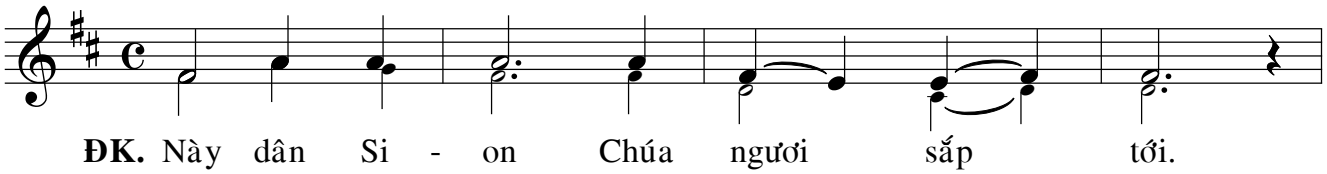

ĐK. Này dân Si - on Chúa ngươi sắp tới.

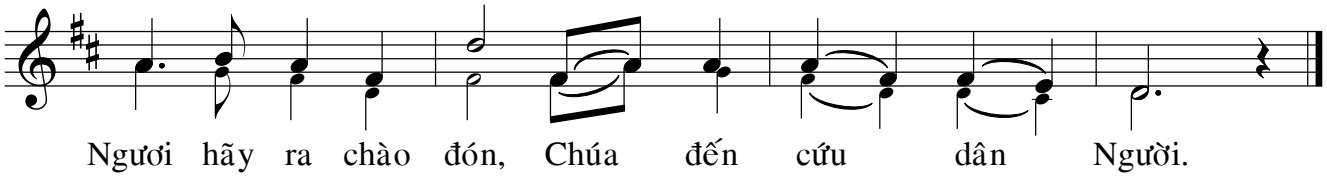

Ngươi hãy ra chào đón, Chúa đến cứu dân Người.

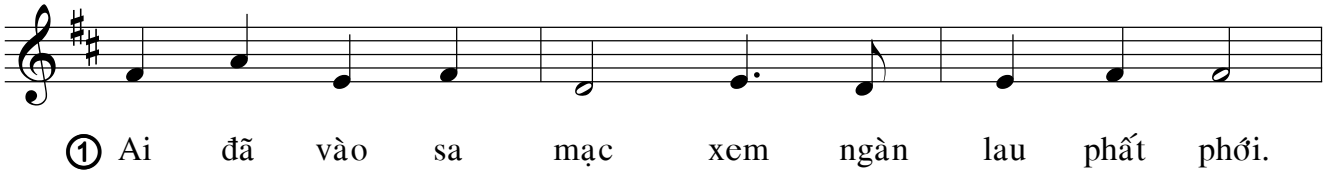

① Ai đã vào sa mạc xem ngàn lau phất phới.

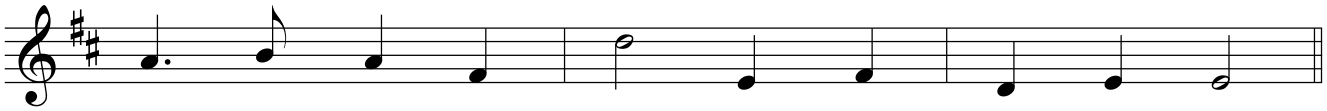

Ai đã lên đồi vắng xem bóng người xa hoa.

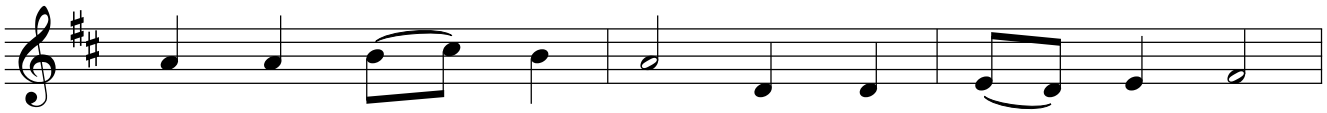

② Quanh co uốn cho ngay gồ ghề san cho phẳng

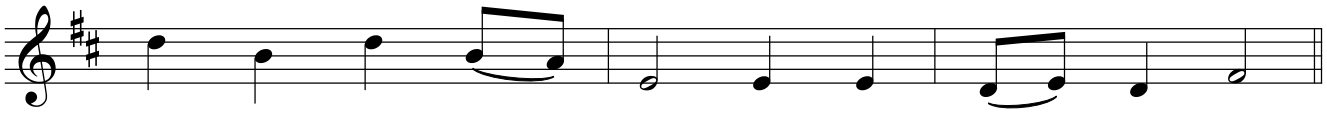

hố sâu lấp cho đầy nơi cao phải bạt xuống.