Dâng Lên Chúa

Nhịp vừa phải

Viễn Xứ

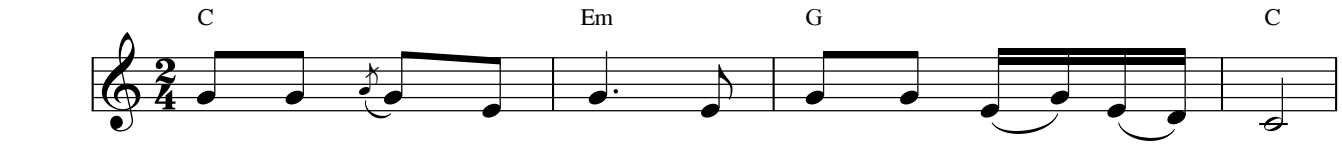

1. Dâng lên Chúa từ nhân trời xanh mây trắng lững lờ.
2. Dâng lên những nụ hoa rực rỡ dưới ánh mặt trời.
3. Dâng lên những vần thơ mộng mơ thơm ngát mượt mà.

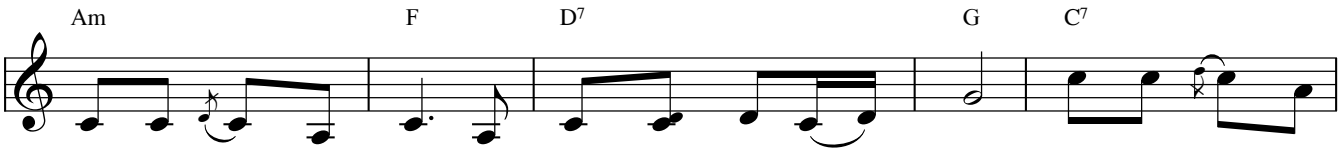

Dâng lên Chúa từ nhân trời giông, *mây* đen vần vũ. Dâng lên Chúa đời
Dâng lên những cành khô thời gian tàn phai cằn cỗi. Dâng lên Chúa tuổi
Dâng lên tiếng thở than nỉ non chiều đông lạnh giá. Dâng lên Chúa đời

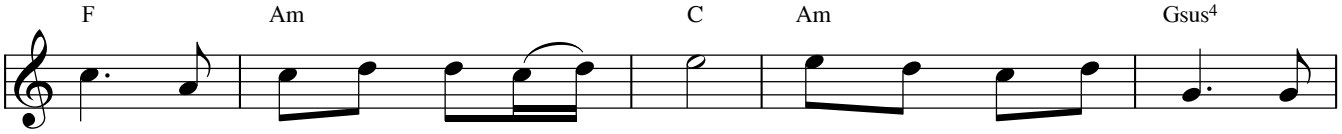

con niềm vui, hân hoan rực rỡ. Cũng dâng lên ưu phiền của
thơ mộng xanh reo vui ngày mới. Cũng dâng Ngài tuổi già mộng
con niềm hăng say đang giục giã. Cũng dâng Ngài lúc buồn nhiệt

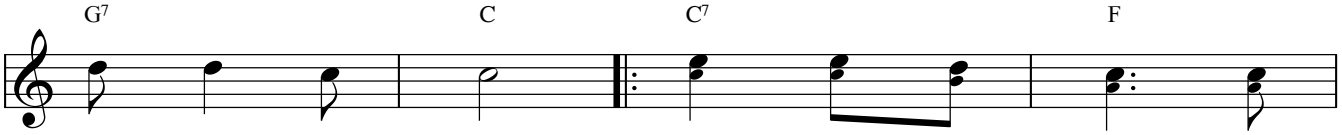

kiếp sống âu lo.
ước hết xanh tươi. ĐK: Muôn câu ca tụng lời
huyết bỗng bay xa. Muôn câu ca tụng lời

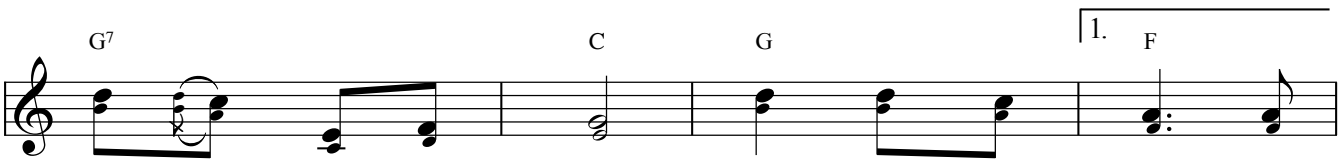

hát ân tình bao la. Như muôn hương trầm tỏa
kinh nguyện cầu vang xa. Đây muôn tâm ...

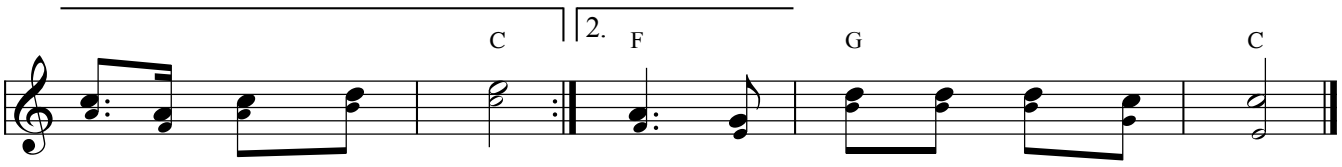

bay về nhan thánh Chúa. hồn tình mến đốt cháy dâng lên.