Con tìm với Mẹ

J.C. Gianadda
Lv : Kim Tuấn

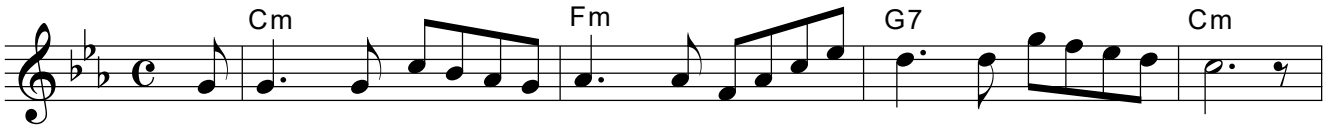

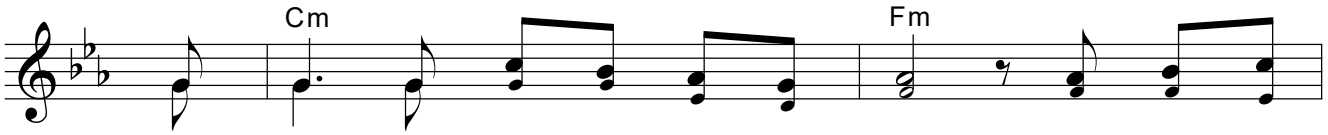

ĐK. Con tìm, từ cõi hoang mang đời con, Mẹ đưa dẫn

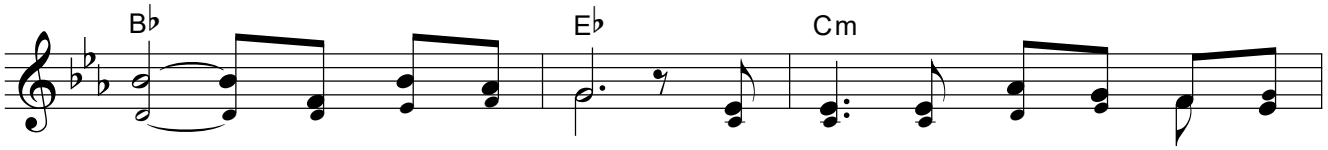

theo, từng bước Cha đi. Cùng Mẹ lòng biết hôm nay chờ

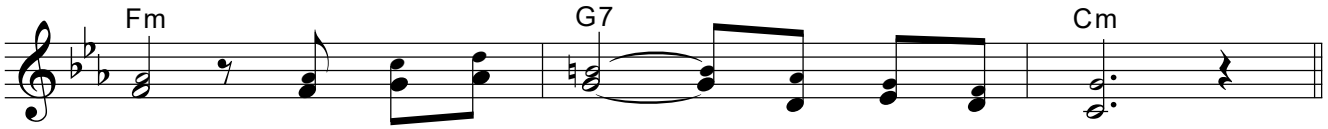

nghe, hồng ân Chúa trao, qua trái tim Mẹ.

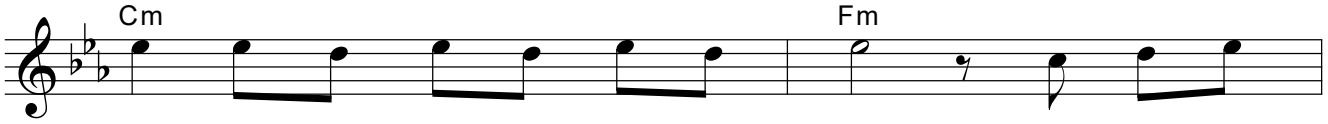

1. Đã có nhiều lúc Mẹ cất lời ca, Ma - gni - fi -
2. Đã có từng lúc Mẹ thắt lòng đau, Geth - se - ma -
3. Giữa chốn trần thế Mẹ sống kề bên, lời kinh tiếng

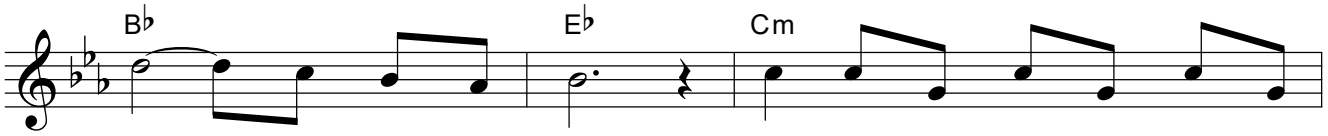

cat, hỡi Mẹ Đồng Trinh. Dẫn thế trần đến nguồn sáng phục
ni, hỡi Mẹ Đồng Trinh. Đỡ gánh thập giá nặng bước chồn
chuông, hỡi Mẹ Đồng Trinh. Chiếu sáng lòng mến vào chốn mù

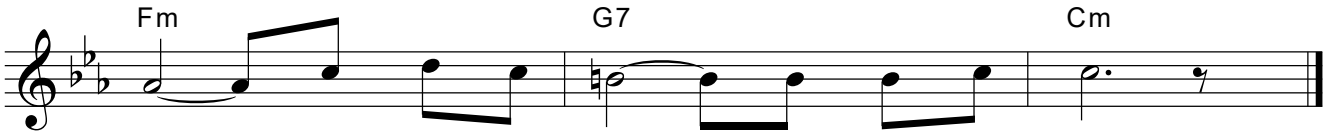

sinh, xin lắng nghe nhận lời Người quang vinh.
chân, nơi cánh tay Mẹ, trọn đời con dâng.
sương, theo gót chân Mẹ, một lòng tin yêu.